



Amt der NÖ Landesregierung
 ABTEILUNG B/7 Wien I., Teinfaltstraße 8

Verm. Bez.: Wiener Neustadt K.G.: Muggendorf Nr.: 23449
 Verm. Bez.: Baden K.G.: Furth Nr.: 04309
 Ger. Bez.: Wiener Neustadt M.Bl.: D128-22
 Ger. Bez.: Polltstein

Plan
 Naturdenkmal
 Steinwandklamm

GZ.: 10060

ABTEILUNG B/7

Wien, am 19.6.1996

Bearbeiter: Finkes, Burger



Hofner

1334/3

EZ 458, Wald
 SECL Engelbert
 SECL Edith
 Steinwandgraben 6 2584 Fu

1334/1

EZ 487, Wald
 SINGER Franz
 Steinwandgraben 20 2584 Furth

1316

EZ 284, Wald
 SECL Engelbert
 Steinwandgraben 6 2584 Furth

897/3

EZ 32, Wald
 Dr.
 LESCHUS
 Wollera 38, Wien 1010
 BUCHTELA Magdalena Dr.
 Schwesingplatz 3-4, Wien 1010

895/1

EZ 84, Wald
 Republik Österreich
 (österreichische Bundesforste)
 Marberg, 2 1030 Wien

731/1

EZ 28, Wald
 MÜLLER Johann
 MÜLLER Johann
 MÜLLER Hugo
 Rabenbach an der Triesling 2584

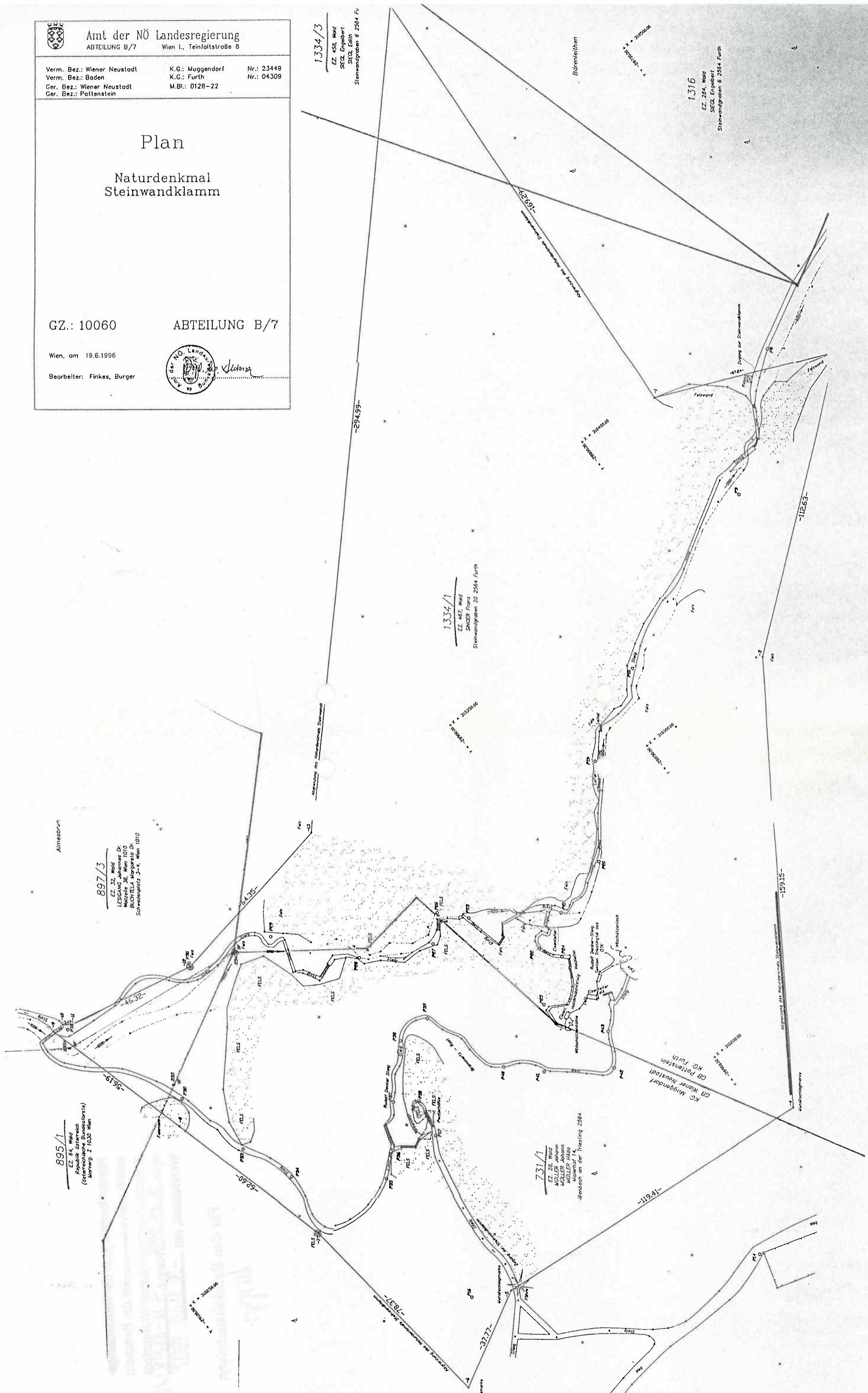

Naturdenkmal: Steinwandklamm.

„STEINWANDKLAMM MIT TÜRKENLOCH“
KG Muggendorf

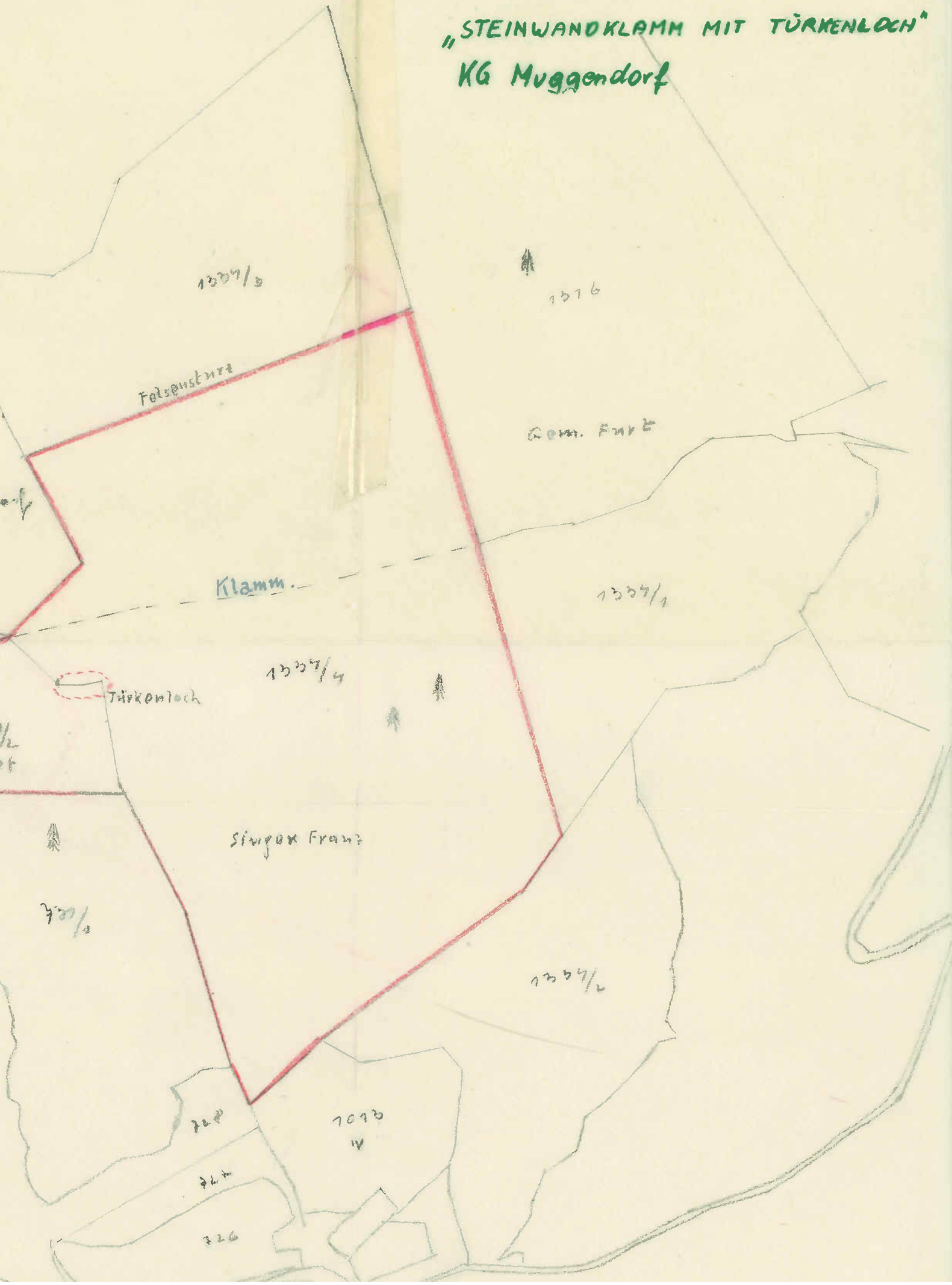

LAGEPLAN

1:5000

KG. MUGGENDORF
„STEINWANDKLAMM
MIT TÜRKENLOCH“

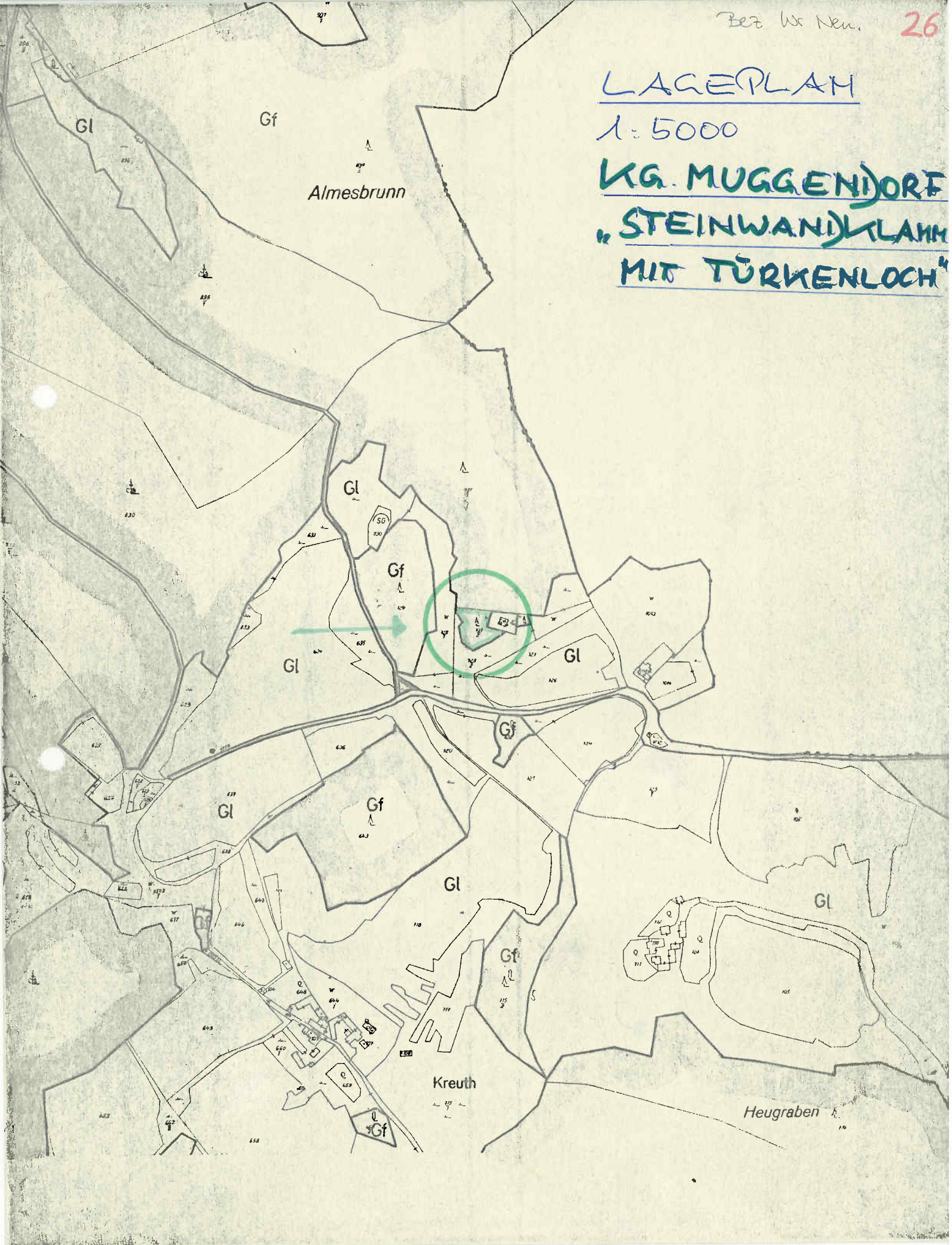

Am 1. 1. 1996



Am 1. 1. 1996

Am 1. 1. 1996

Am 1. 1. 1996

Am 1. 1. 1996

Am 1. 1. 1996

Am 1. 1. 1996

Am 1. 1. 1996

Am 1. 1. 1996

Am 1. 1. 1996

Am 1. 1. 1996

Am 1. 1. 1996

Am 1. 1. 1996

Am 1. 1. 1996

Am 1. 1. 1996

Am 1. 1. 1996

Am 1. 1. 1996

Am 1. 1. 1996

Am 1. 1. 1996

Am 1. 1. 1996

Am 1. 1. 1996

Am 1. 1. 1996

Am 1. 1. 1996

Am 1. 1. 1996

Am 1. 1. 1996

Am 1. 1. 1996

Am 1. 1. 1996

Am 1. 1. 1996

Lageplan 1:500
Naturdenkmal Steinwandklamm
Stand vom 12.10.1995

GZ: 10060

Grüne Linien: Mappendarstellung
Saubere Linien: Bachverlauf
Schwarze Linien: Naturstand

895/1
EZ 64, Wald
Republik Österreich
(Bundesschwermetallkontrollstelle)
Märzweg 2, 1030 Wien

897/3
EZ 32, Wald
LESING Johannes Dr.
BUCHELA Margareta Dr.
Schweberplatz 3-4, Wien 1010

1334/1
EZ 467, Wald
SINGER Franz
Steinwandgraben 20, 2564 Furth

1334/3
EZ 458, Wald
SEGEL Engelbert
SEGEL Edith
Steinwandgraben 6, 2564 Furth

1316
EZ 294, Wald
SEGEL Engelbert
SEGEL Edith
Steinwandgraben 6, 2564 Furth

731/1
EZ 26, Wald
MÜLLER Johann
MÜLLER Maria
Müllersbach
Müllersbach an der Treisting 2564

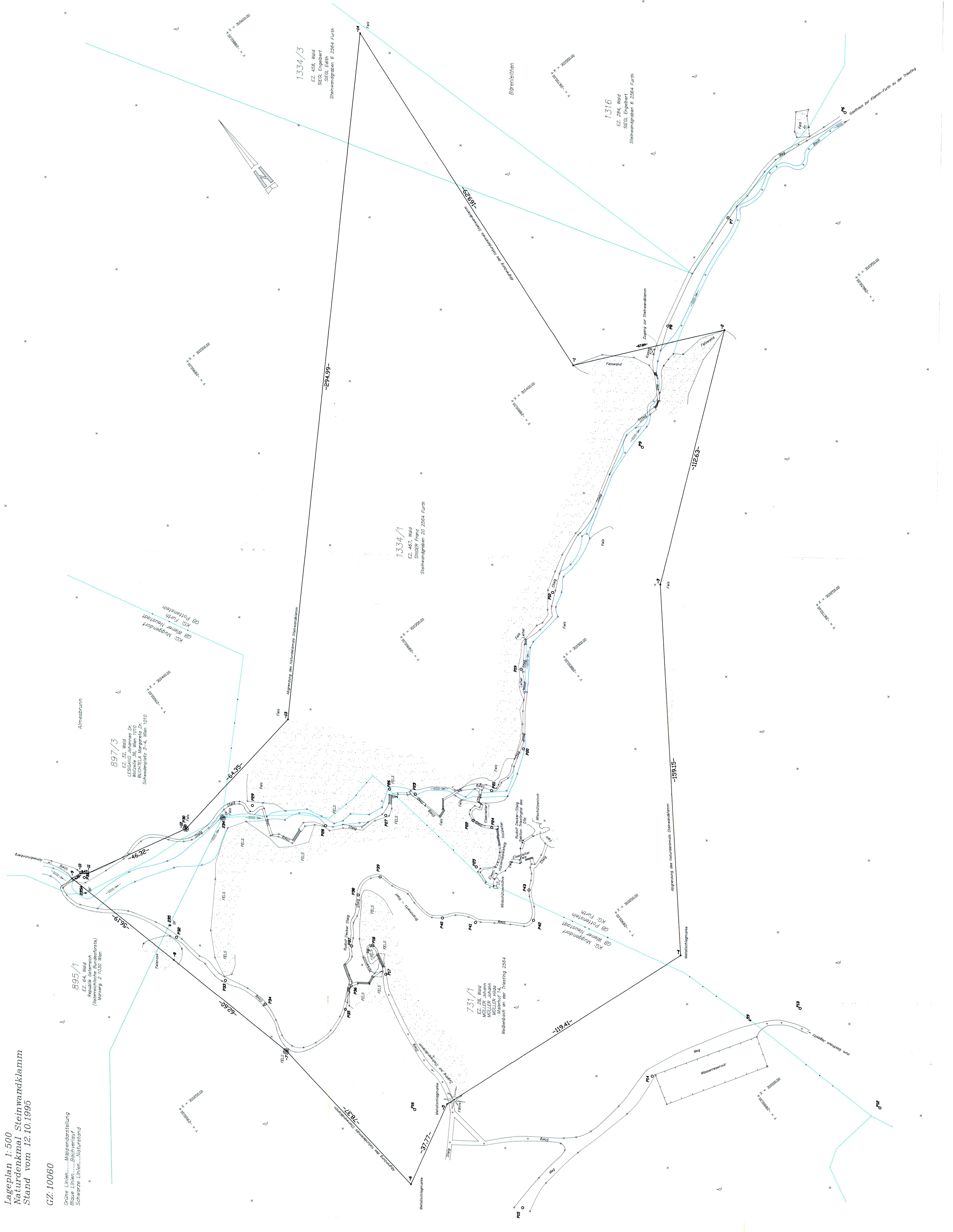

Plan

Naturdenkmal Steinwandklamm

Hiermit werden die im
Anlageverzeichnis und der Beschränkung
d. Bsp. 1/1995 beschriebenen
Waldflächen als Naturdenkmal
für den Ort Steinwandklamm

GZ.: 10060

Wien, am 19.6.1996

Bearbeiter: Finkes, Bürger

ABTEILUNG B/7

