

KG Ottenschlag

KG Teichmanns

KG Voirans

Ottenschlag

KG Reichpolds

KG Kottes

KG Felles

KG Plessberg

KG Pötzles

KG Jungschlag

KG Ernst

Kottes - Purk

KG Richterhof

KG Singenreith

KG Münchreith

KG Gastles

KG Bernhardshof

Kirchschlag

KG Kienings

KG Eisenreith

KG Merkengerst

KG Schneeberg

KG Eck



AMT DER NÖ LANDESREGIERUNG

5500/6-5
Anlage 10 zu § 21

**EUROPASCHUTZGEBIET
FFH-GEBIET
WALDVIERTLER TEICH-, HEIDE- UND
MOORLANDSCHAFT**

- FFH-Gebiet
- Gebietsgrenze
- 123 Grundstücksgrenze/Grundstücksnummer
- Verwaltungsgrenzen**
- Landesgrenze
- Bezirksgrenze
- Gemeindegrenze
- Katastralgemeindegrenze



Maßstab 1 : 5 000

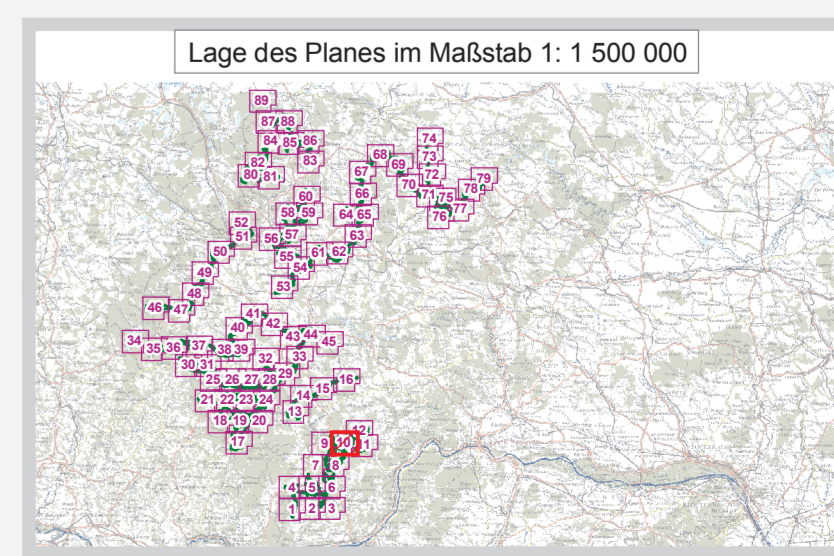

Quellen:
DNK: BEV, Gr. L, 1080 Wien
Naturschutzrechtl. Festl.: Amt der NÖ Leg., Abt. Naturschutz

Datum: 14. August 2009
Mithras: Abt. Naturschutz, Rfz
GIS/Kartographie: Kroll Planung & Beratung
Information im WWW: www.noe.gv.at