

KG Raabs an der Thaya

KG Ober- und Unterreith

KG Unterpaffendorf

KG Kollmitzdörfel

Raabs an der Thaya

KG Eibenstein

KG Zissersdorf

KG Zettlitz

Drosendorf-Zissersdorf

KG Kollmitzgraben

KG Wollmersdorf

KG Pingendorf

KG Zettenreith

Japons

KG Schweinburg

KG Unterthumeritz

KG Goslam

KG Oberthumeritz

AMT DER NÖ LANDESREGIERUNG



5500/6-5  
Anlage 77 zu § 21

**EUROPASCHUTZGEBIET  
FFH-GEBIET  
WALDVIERTLER TEICH-, HEIDE- UND  
MOORLANDSCHAFT**

- FFH-Gebiet
- Gebietsgrenze
- 123 Grundstücksgrenze/Grundstücksnummer
- Verwaltungsgrenzen**
- Landesgrenze
- Bezirksgrenze
- Gemeindegrenze
- Katastralgemeindegrenze



Maßstab 1 : 5 000

Lage des Planes im Maßstab 1 : 1 500 000

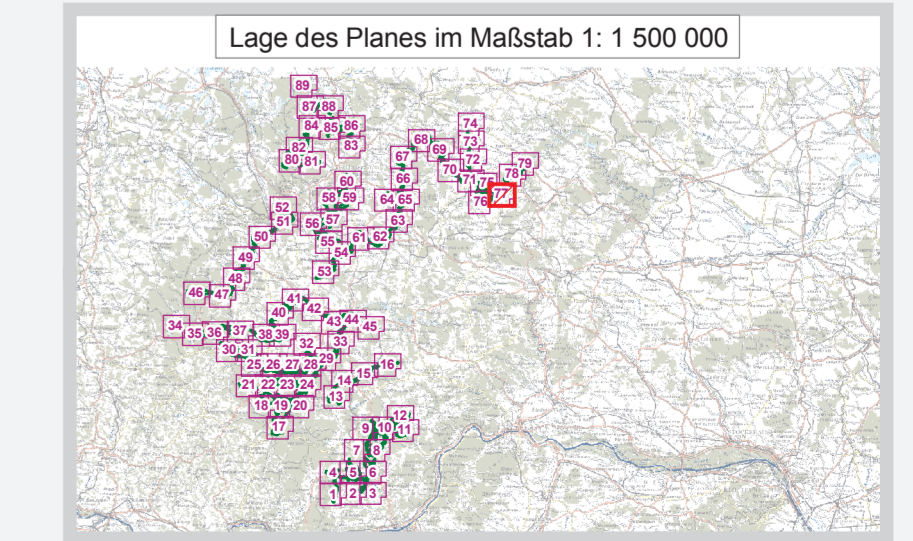

Quellen:  
GIS: BEV, Gr. L, 1080 Wien  
Naturschutzrechtl. Festl.: Amt der NÖ Leg., Abt. Naturschutz



Datum: 14. August 2009  
Mithr: Abt. Naturschutz Rfz  
GIS/Kartographie: Kroll Planung & Beratung  
Information im WWW: www.noe.gv.at