

KG Groisbach

KG Raisenmarkt

Alland

KG Nöstach

Altenmarkt an der Triesting

KG Schwarzensee

KG Altenmarkt

Weissenbach an der Triesting

KG Neuhaus

KG Weissenbach an der Triesting

KG Furth

Furth an der Triesting

AMT DER NÖ LANDESREGIERUNG



5500/6-4  
Anlage 4 zu § 20

**EUROPASCHUTZGEBIET  
FFH-GEBIET  
NÖRDLICHE RANDALPEN:  
HOHE WAND - SCHNEEBERG - RAX**

- FFH-Gebiet
- Gebietsgrenze
- 123 Grundstücksgrenze/Grundstücksnummer
- Verwaltungsgrenzen**
- Landesgrenze
- Bezirksgrenze
- Gemeindegrenze
- Katastralgemeindegrenze



Maßstab 1 : 5 000

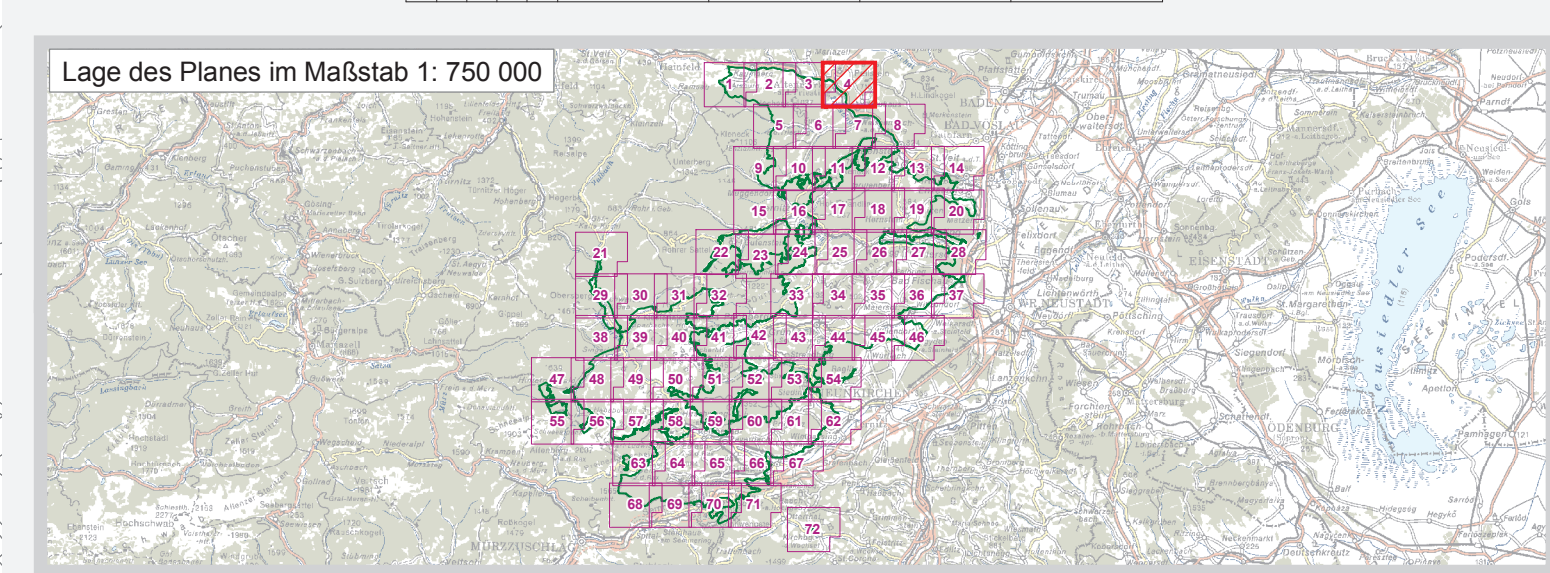
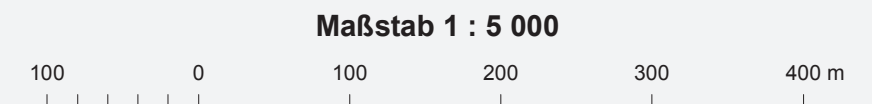

Quellen:  
09/04: BEV, Gr.L. 1080 Wien  
Naturschutzrechtl. Fest.: Amt der NÖ Leg., Abt. Naturschutz

Datum: 22. Dezember 2008  
Mitarbeiter: ABN, Naturschutz Rax  
GIS/Kartographie: Kroll Planung & Beratung  
Information im WWW: www.nos.gv.at



Vervielfältigung nur mit Genehmigung des Erhebbers © Land NÖ, 2009