

Altenmarkt
an der
Triesting
KG
Altenmarkt

KG Weissenbach
an der
Triesting
Weissenbach an
der Triesting

KG Furth

Furth an der
Triesting

Pottenstein
KG Pottenstein



AMT DER NÖ LANDESREGIERUNG

5500/6-4
Anlage 6 zu § 20

EUROPASCHUTZGEBIET FFH-GEBIET NORDÖSTLICHE RANDALPEN: HOHE WAND - SCHNEEBERG - RAX

- FFH-Gebiet
- Gebietsgrenze
- Grundstücksgrenze/Grundstücksnummer
- Verwaltungsgrenzen
 - Landesgrenze
 - Bezirksgrenze
 - Gemeindegrenze
 - Katastralgemeindegrenze



Maßstab 1 : 5 000

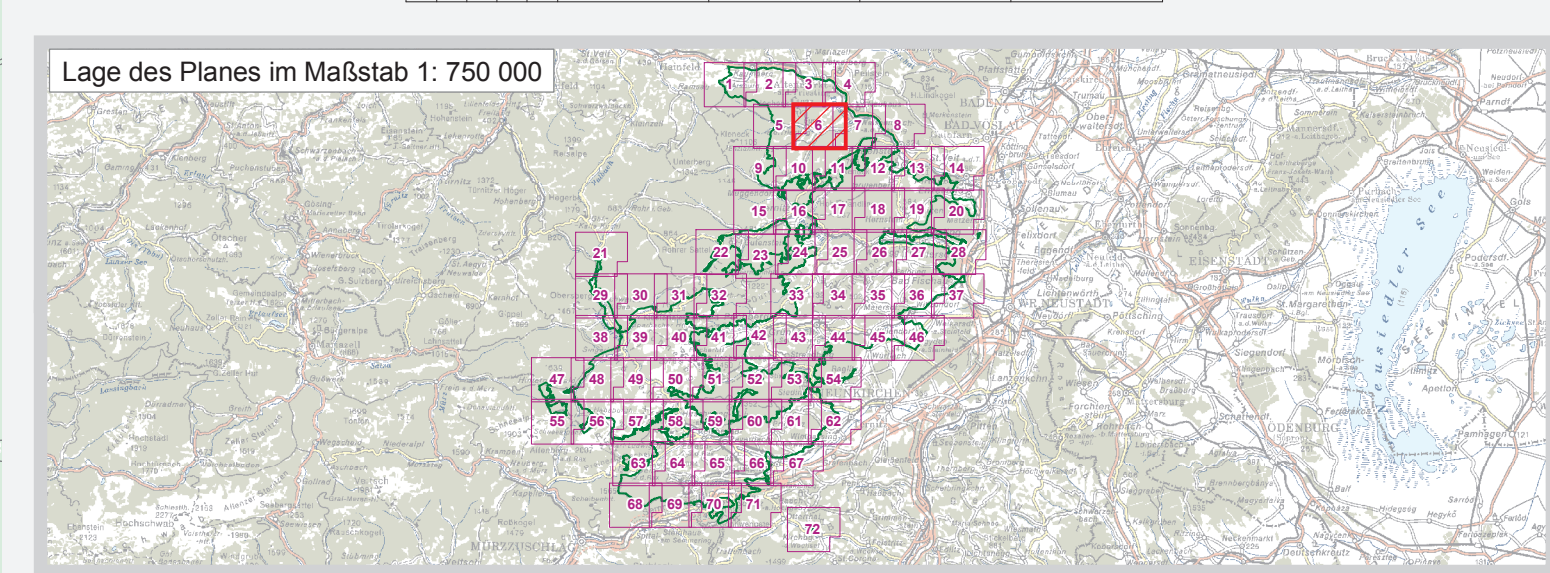
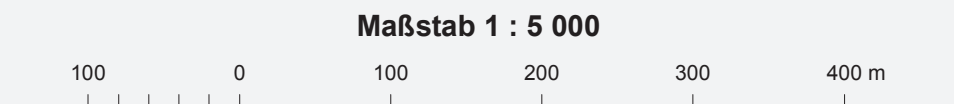

Quellen:
02/04: BEV, Gr. L, 1080 Wien
Naturschutzrech. Fest.: Amt der NÖ Leg., Abt. Naturschutz



Datum: 22. Dezember 2008
Mitarbeiter: Abt. Naturschutz R05
GIS/Kartographie: Knoll Planung & Beratung
Information im WWW: www.noe.gv.at

Vervielfältigung nur mit Genehmigung des Erhebbers © Land NÖ, 2008