

KG Zeillern

Zeillern

KG Edla

KG Öhling

Oed - Öhling

Aschbach-Markt

KG Abetberg

Amstetten

KG Mauer bei Amstetten

KG Hausmending

AMT DER NÖ LANDESREGIERUNG



5500/6-5
Anlage 4 zu § 36

EUROPASCHUTZGEBIET FFH-GEBIET NIEDERÖSTERREICHISCHE ALPENVORLANDFLÜSSE

- FFH-Gebiet
- Gebietsgrenze
- 123 Grundstücksgrenze/Grundstücksnummer
- Verwaltungsgrenzen**
- Landesgrenze
- Bezirksgrenze
- Gemeindegrenze
- Katastralgemeindegrenze



Maßstab 1 : 5 000

100 0 100 200 300 400 m

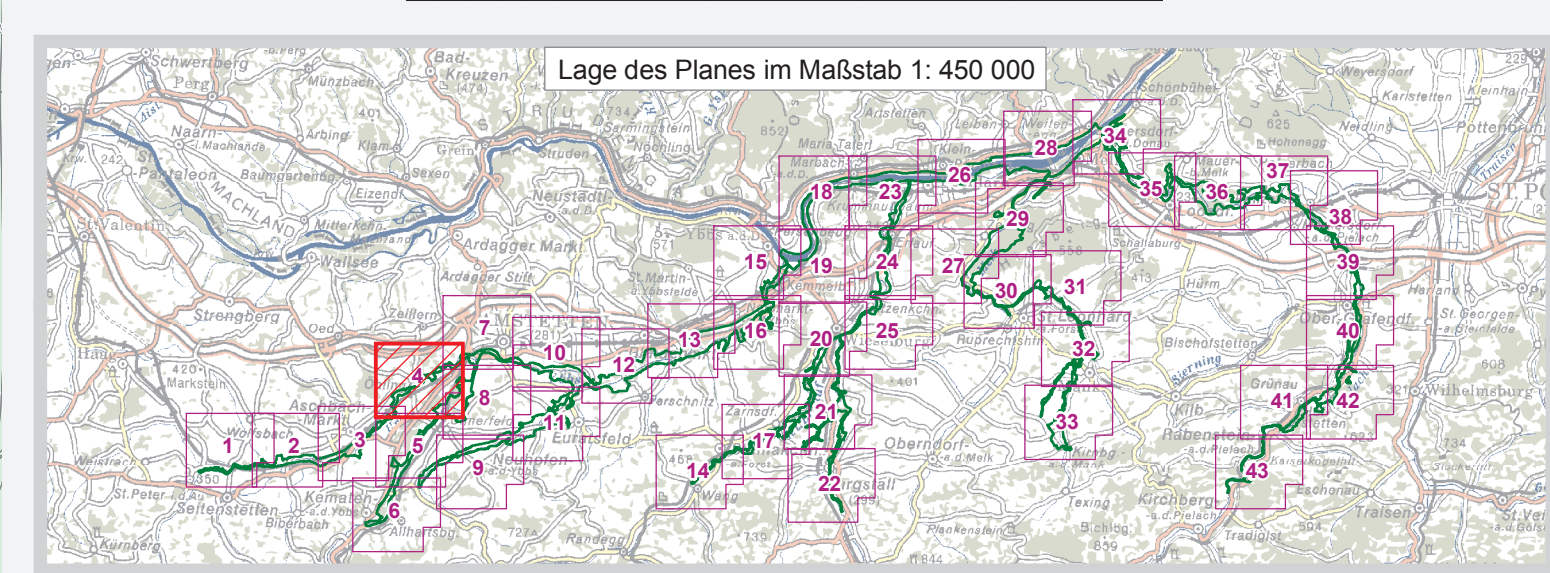

Quellen:
GMA: BEV, Gr. L, 1080 Wien
Naturschutzrechtl. Festl.: Amt der NÖ Leg., Abt. Naturschutz



Datum: 14. August 2009
Mithras: Abt. Naturschutz RFL
GIS/Kartographie: Kroll Planung & Beratung
Information im WWW: www.noe.gv.at

Vervielfältigung nur mit Genehmigung des Urhebers © Land NÖ 2009