



EUROPASCHUTZGEBIET VOGELSCHUTZGEBIET WACHAU - JAUERLING

DETAILPLAN 10

- Europaschutzgebiet Wachau - Jauerling
- Gebietsaußengrenze laut Verordnung
- Punkt laut Anlage 1 zu § 7
- Verwaltungsgrenzen
- Landesgrenze
- Grenze politischer Bezirke
- Grenze politischer Gemeinden
- Katastralgemeindegrenze
- Grundstück

Maßstab 1 : 5 000

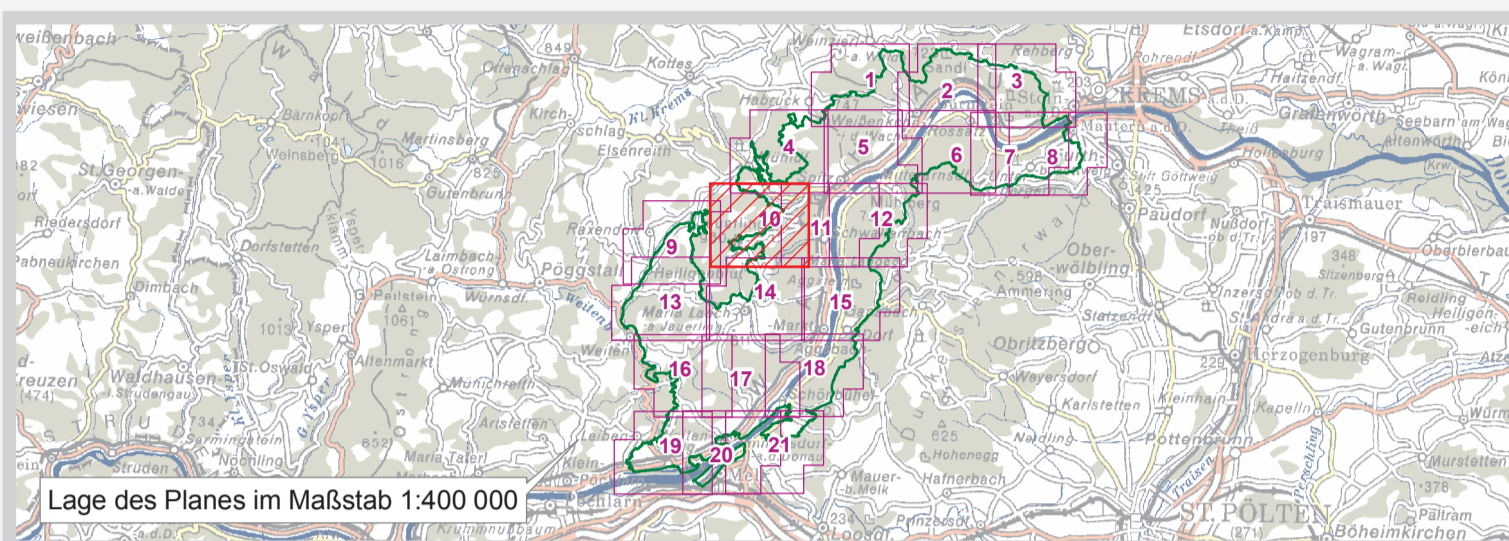
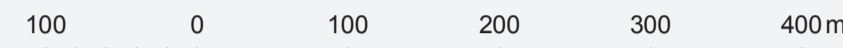

Quellen: OADM, BEV, Gr.L., 1980 Wien
 Naturschutzrechtl. Festl.: Amt der NÖ Reg., Abt. Naturschutz
 Maßstab: © Verwaltungsvergessenen/Gründungsamt/Verwaltungsamt/Verwaltungsamt

Datum: 04. Juli 2005
 GIS-Kartographie: Brigitta Mireldt, Mag. Kurt Hiesberger, Abt. Naturschutz
 Information im WWW: <http://www.noi.gv.at/natur2000> Vervielfältigung nur mit Genehmigung des Urhebers © NOGIS, 2005

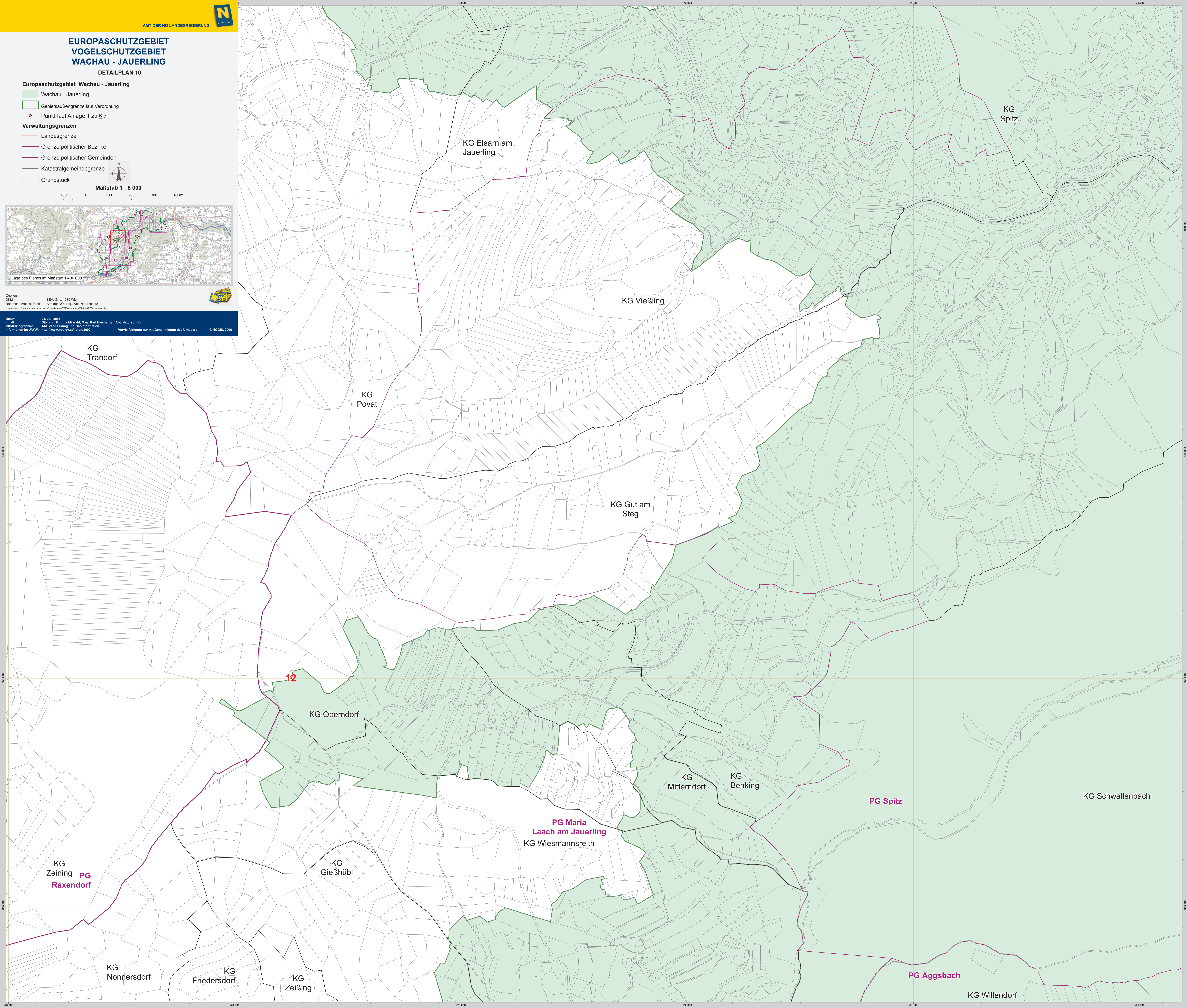

KG Elsam am Jauerling

KG Spitz

KG Vießling

KG Trandorf

KG Povat

KG Gut am Steg

12

KG Oberndorf

KG Mitterndorf

KG Benking

PG Spitz

KG Schwallenbach

PG Maria Laach am Jauerling
KG Wiesmannsreith

KG Zeining PG Raxendorf

KG Gießhübl

KG Nonnersdorf

KG Friedersdorf

KG Zeißing

PG Aggsbach

KG Willendorf