

Pölla  
KG  
Krug

KG Altenburg

Altenburg

Gars am  
Kamp

KG Wanzenau

KG Steinegg

KG Fuglau

AMT DER NÖ LANDESREGIERUNG



5500/6-2  
Anlage 11 zu § 8

### EUROPASCHUTZGEBIET VOGELSCHUTZGEBIET KAMP- UND KREMTAL

-  Vogelschutzgebiet
-  Gebietsgrenze
- Verwaltungsgrenzen**
-  Landesgrenze
-  Bezirksgrenze
-  Gemeindegrenze
-  Katastralgemeindegrenze
-  Grundstücksgrenze/Grundstücksnummer

KG St.  
Leonhard am  
Hornerwalde

St.  
ard am Hornerwald

KG Etzmannsdorf am Kamp

KG Wolfshof

KG Wolfshoferamt

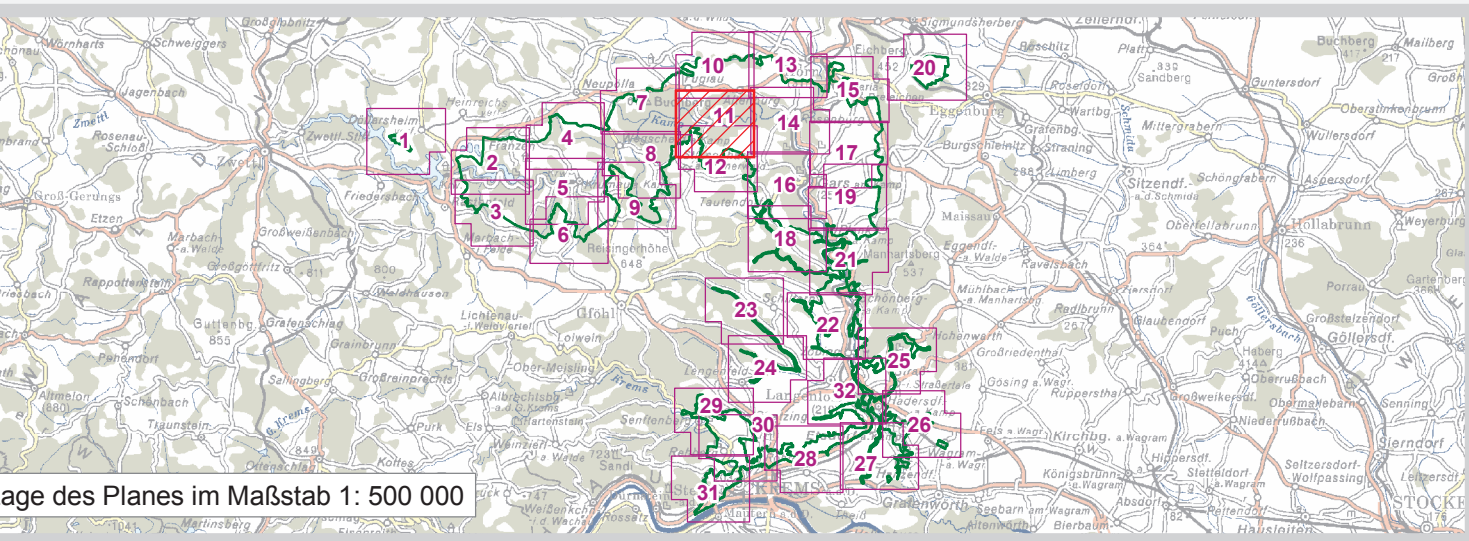
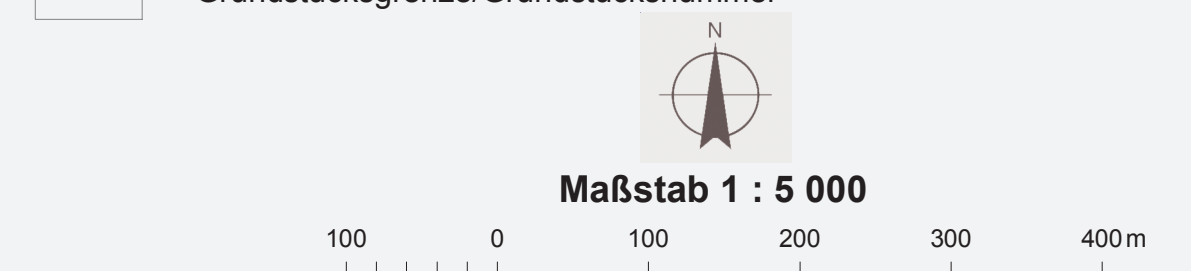

Quellen:  
0204 BEV, Gr.L. 1080 Wien  
Naturschutzrechtl. Fest.: Amt der NÖ Reg., Abt. Naturschutz  
Bspelschicht: © Umweltbundesamt/Geographisches Institut Wien/2007/1407/Kamp- und Kremstal

Datum: 04. September 2007  
Mitarbeiter: Abt. Messung und Geoinformation  
Information im WWW: <http://www.noe.gv.at/natura2000>  
Vervielfältigung nur mit Genehmigung des Urhebers © NÖGIS, 2007