

EUROPASCHUTZGEBIET
VOGELSCHUTZGEBIET
MACHLAND SÜD
ÜBERSICHT

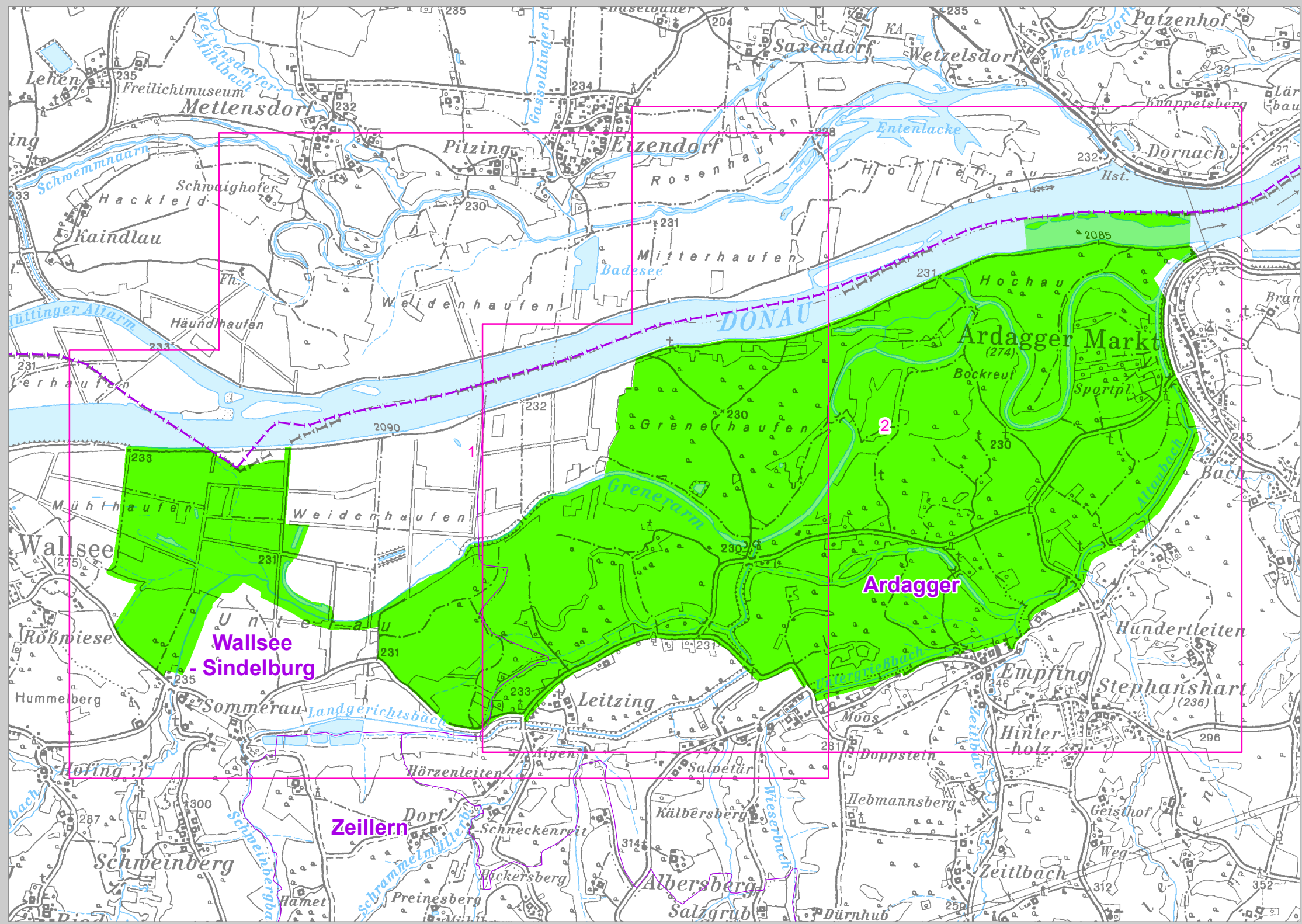

- Verwaltungsgrenzen**
- Landesgrenze
 - Bezirksgrenze
 - Gemeindegrenze
 - Kartenausschnitt
 - Vogelschutzgebiet

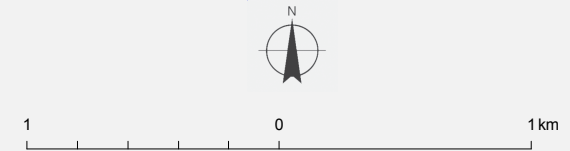

Quellen:
 Topographie (OK 50): BEV, Gruppe L, 1080 Wien
 Nat. rechtl. Festl.: Amt der NÖ Lreg., Abt. Naturschutz